SITUACE STAVBY

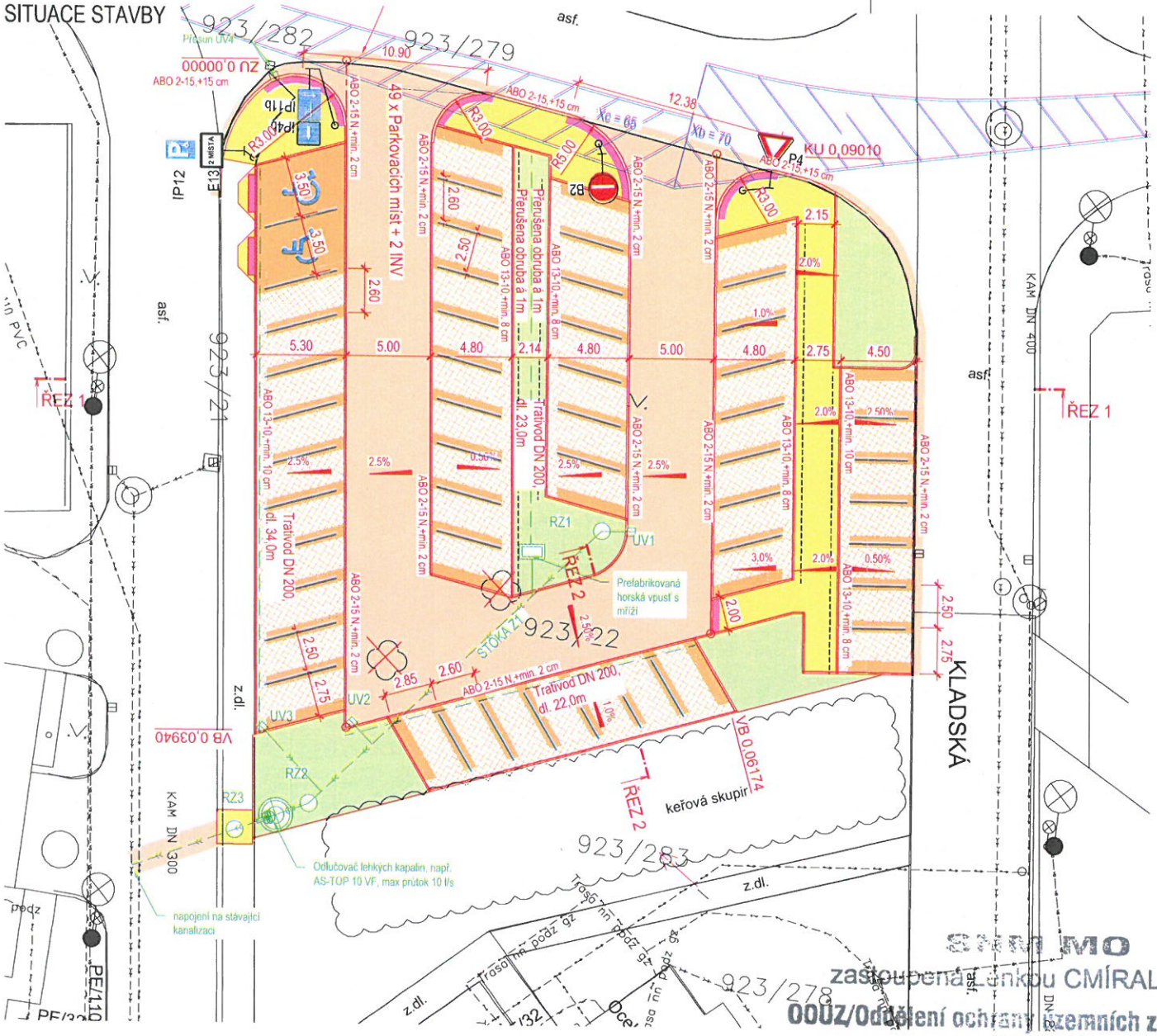

LEGENDA:

- NOVÉ HRANY STAVBY
- NOVÉ OBRUBY
- NOVÁ KANALIZACE DEŠŤOVÁ
- KOMUNIKACE - POVRCH ŽIVICE
- KOMUNIKACE - POVRCH DLAŽBA - PĚŠÍ
- KOMUNIKACE - POVRCH DLAŽBA - PARK. STÁNÍ
- KOMUNIKACE - POVRCH DLAŽBA PRO NEVIDOMÉ
- KOMUNIKACE - VEGETAČNÍ DLAŽBA - PARK. STÁNÍ
- ZELEŇ
- KÁCENÍ

DOPRAVNÍ ZNAČENÍ

nové

- IP11c MONTÁŽ SDZ
- V10c VODOROVNÉ DZ

LEGENDA ZAMĚŘENÍ:

- katastr nemovistostí
- zpevněná plocha, obruba, žlab, rozhraní ploch, stavby
- ploty
- povrchové inženýrské znaky
- UV
- strom bez rozlišení
- 491 31 výška terénu
- sloup
- dopravní značení
- veřejné osvětlení

LEGENDA SÍTĚ:

- SÍTĚ SDĚLOVACÍ
- NN
- VN
- PLYN
- KANALIZACE SPLAŠKOVÁ JEDNOTNÁ
- VEŘEJNÉ OSV.
- VODOVOD

POZNÁMKY:

1) Inženýrské sítě jsou zakresleny orientačně

ROZHLEDOVÉ TROJÚHELNÍKY PRO SJEZD (UČEL. KOM)
Vd=50km/h; Xc -> 65m dle ČSN 73 6102

65

N

SNM MO
zastoupená Lenkou CMÍRALOVOU
OOÚZ/Oddělení ochrany územních zájmů ČECHY
Souhlasí
s realizací stavby dle přiložené dokumentace.
Toto stanovisko platí po dobu dvou let.
121882/2021-11TO-OÚZ PKA
dne: 17-03-2021

D.1

SOUŘADNICOVÝ S-JTSK, VÝŠKOVÝ SYSTÉM Bpv

Investor: Město Ústí nad Orlicí, Sychrova 16, 562 24 Ústí nad Orlicí, IČ: 00279676	Stavba: Parkoviště Kladská, Ústí nad Orlicí		Projektant: Ing. Ondřej Kaplan; Vypracoval: Ing. Ondřej Kaplan
Kraj: Pardubický; Obec: Ústí nad Orlicí	SO/IO/PS:		Schválil: Ing. Ondřej Kaplan
Datum vydání: 02/2021; Stupeň: Společná dokumentace	Název přílohy: SITUACE STAVBY		Č. zakázky: 21.01.13
Hlavní projektant: IMARI spol. s.r.o, Herdovská 935, 198 00 Praha, imariprojekt@seznam.cz	Form. A4: 2xA4; Měřítko: 1:250		Pare č.; Část: D.1.1; Příloha č.: 2